

DEPARTEMENT DE LA CREUSE

COMMUNE DE GOUZON

Propriété LAURENT

Cadastrée section AD 188

Lieudit La Brosse

PLAN DE BORNAGE

M. LAURENT Yannick (AD 188) <i>Lu et approuvé - Signature</i>	M. CAUNAT Jacques (AD 187) <i>Lu et approuvé - Signature</i>
Mme CAUNAT Odile (AD 187) <i>Lu et approuvé - Signature</i>	M. KOMOROWSKI Michel (AD 187) <i>Lu et approuvé - Signature</i>
Mme KOMOROWSKI Viviane (AD 197) <i>Lu et approuvé - Signature</i>	M. DRUESNE Pierre (AD 291) <i>Lu et approuvé - Signature</i>
Mme DRUESNE Peggy (AD 291) <i>Lu et approuvé - Signature</i>	M. GUIRIEC Yann, Géomètre-Expert <i>Lu et approuvé - Signature</i>

Coordonnées L93 (Cotes des bornes de la limite)		
MAT	X	Y
A	164262.863	522119.643
B	164258.598	522186.096
C	164268.398	5221976.345

Coordonnées L93 (Cotes des points de l'alignement)		
MAT	X	Y
D	164269.637	522199.334
E	164261.198	522107.168

Nota : Borne ancienne au point D issue d'un bornage réalisé par M. DELRIEU, Géomètre-Expert à AUBUSSON en date du 19 novembre 2010, dossier 2010A045.

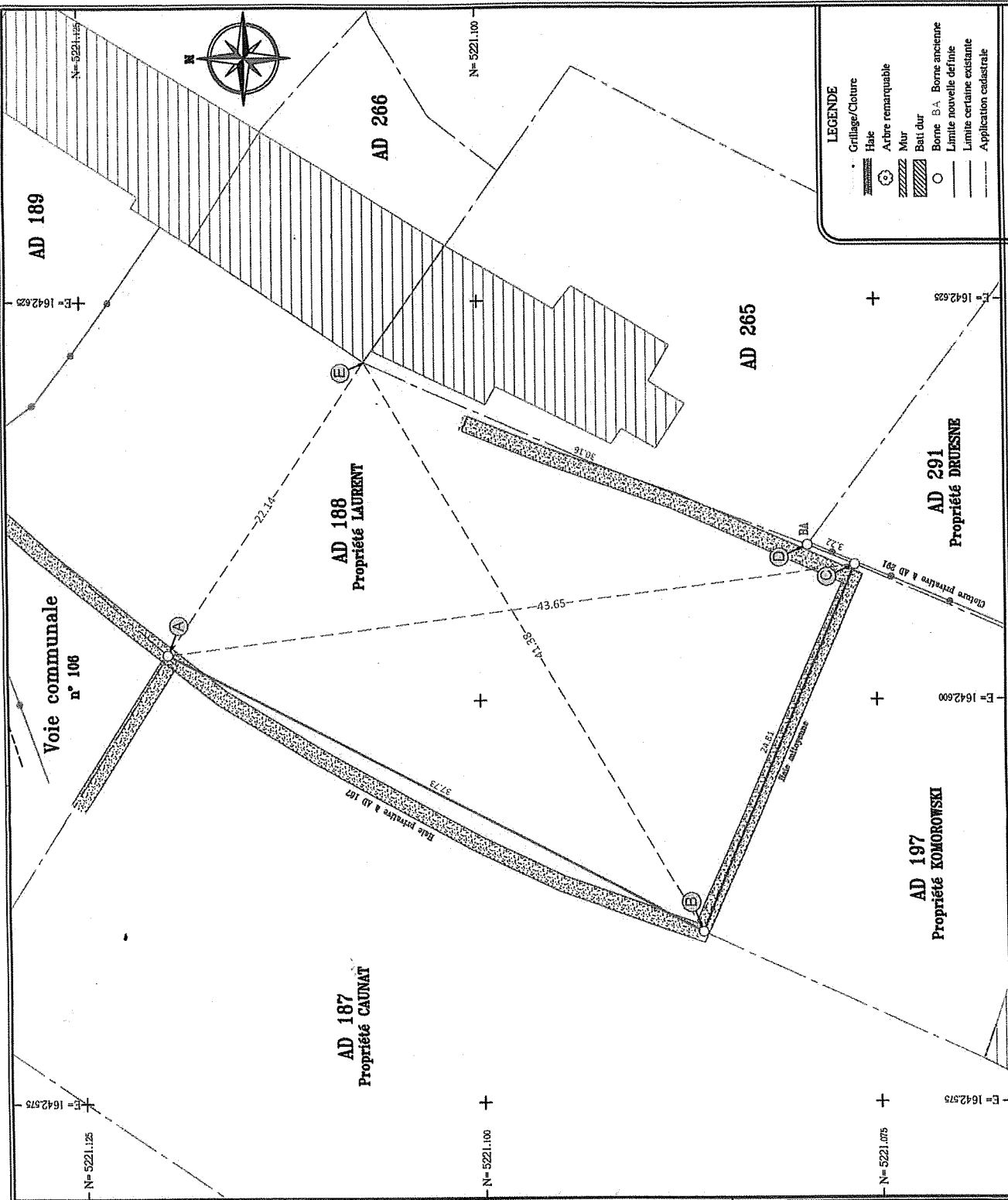

LEGENDE

- Grillage/Cloiture
- Hâle
- ⊙ Arbre remarquable
- ZZZZZZ Mur
- ▨ Bâti dur
- Borne B.A. Borne ancienne
- Limite nouvelle définitive
- Limite certaine existante
- Application cadastrale

Coordonnées L93 CC46
Echelle : 1/250
Date : 09/10/2024
Dossier : 24.3164 YG

Nota : Seule la limite parcelle en rouge a fait l'objet d'un bornage contradictoire, les autres limites sont donc positionnées à titre indicatif. La limite ne deviendra définitive qu'après la signature du plan de bornage par les parties et la publication au service de la publicité foncière de ce plan dans un acte authentique.

Yann GUIRIEC
Géomètre-Expert DPLG
11 Rue Alfred Du Vigy
63000 AUBUSSON
Tél : 04.70.05.30.80
E-mail : yann@yann.guiriec.com

GÉOMÈTRE-EXPERT